

REUNIÃO SEMESTRAL

Comissão de Gerenciamento de Ruído Aeronáutico

Dezembro de 2024

ÍNDICE

- Monitoramento de Ruído Aeronáutico – 2º semestre 2024;
- Workshop Gestão do Ruído Aeronáutico;
- Ouvidoria e Reclamações;
- Cooperação com município abrangido pelo PEZR.

CONTRATAÇÃO DE CONSULTORIA ESPECIALIZADA

Dr. Sérgio Garavelli

Pesquisador e consultor em Engenharia Acústica

Dr. Edson Benício de Carvalho Júnior

Engenheiro Civil - Pesquisador e consultor em Engenharia Acústica

17/12/2024



GERENCIAMENTO DO RUÍDO AERONÁUTICO - CGRA

- **CGRA: funcionários do aeródromo e membros e órgãos externos (convidados) envolvidos nas questões relacionadas ao ruído aeronáutico;**
- A CGRA deverá realizar, no mínimo, 1 (uma) reunião a cada período de 6 (seis) meses, a contar da sua instituição, com convocação de interessados no Gerenciamento de Ruído Aeronáutico e exposição dos objetivos de cada reunião.

		REGULAMENTO BRASILEIRO DA AVIAÇÃO CIVIL RBAC Nº 161 EMENDA Nº 04	
Título:	PLANOS DE ZONEAMENTO DE RUÍDO DE AERÓDROMOS – PZR		
Aprovação:	Resolução nº 202, de 28.09.2011 Resolução nº 281, de 10.09.2013 Resolução nº 571, de 08.07.2020 Resolução nº 609, de 23.02.2021 Resolução nº 737, de 09.02.2024	Emenda nº 00 Emenda nº 01 Emenda nº 02 Emenda nº 03 Emenda nº 04	
Origem:	Superintendência de Infraestrutura Aeroportuária - SIA		
Data de Emissão:	15.02.2024		
Data de Vigência:	01.03.2024		



SÍTIO ELETRÔNICO

<https://vitoria-airport.com.br/aeroporto-de-vitoria-vix/ruído-aeronautico>

Alterações Operacionais

Espaço para divulgação de quaisquer condições temporárias do aeródromo que impliquem em perfil operacional diferente do esperado.

Aeroporto	Alteração Operacional	Data de início	Data de término	Horários de interdição
VIX	Fechamento ininterrupto da PPD 06/24	19/08/2024	01/11/2024	horário contínuo de dia e de noite
VIX	Fechamento ininterrupto da PPD 02/20	08/05/2024	30/06/2024	horário contínuo de dia e de noite
VIX	Fechamento ininterrupto da PPD 02/20	26/03/2024	31/03/2024	horário contínuo de dia e de noite
VIX	Fechamento ininterrupto da PPD 06/24	08/01/2024	25/01/2024	horário contínuo de dia e de noite
VIX	Fechamento ininterrupto da PPD 02/20	28/11/2023	03/12/2023	horário contínuo de dia e de noite
VIX	Fechamento ininterrupto da PPD 06/24	07/08/2023	03/11/2023	horário contínuo de dia e de noite

Reuniões

Espaço para consulta sobre as reuniões passadas e futuras da Comissão de Gerenciamento de Ruído Aeronáutico - CGRA.

Convocação Reuniões CGRA

Data: 12/12/2024

Horário: 9h

Objetivos:

- Informações sobre a Palestra: Gestão do Ruído Aeronáutico nos Aeroportos da Zurich Airport Brasil;
- Cooperação com município abrangido pelo PEZR;
- Monitoramento de Ruído Aeronáutico – 2º semestre 2024;
- Ouvidoria e Reclamações.

Atas de reuniões



Ata de Reunião CGRA 20-06-2024

71,89 KB



Ata de Reunião CGRA 30-11-2023

169,68 KB



Ata de Reunião CGRA 21-06-2023



Ata de Reunião CGRA 13-12-2022

88,55 KB



Ata de Reunião CGRA 30-06-2022

92,33 KB



Ata de Reunião CGRA 11-02-2020

875,34 KB

Materiais apresentados nas reuniões



Apresentação CGRA 20-06-2024

3,40 MB



Apresentação CGRA 30-11-2023

8,32 MB



Apresentação CGRA 21-06-2023

624,06 KB

Plano de Zoneamento de Ruído

Espaço para disponibilização do Plano Específico de Zoneamento de Ruído – PEZR aprovado pela ANAC.



PEZR SBVT - rev.2023

2,21 MB



Informes sobre Ruído Aeronáutico

Espaço para divulgação de informes sobre ruído aeronáutico e eventos relacionados ao tema



1ª Palestra - Gestão do Ruído Aeronáutico

7,98 MB



Monitoramento de Ruído Aeronáutico

Espaço para divulgação de relatórios do monitoramento de ruído e de atividades não compatíveis com os níveis de ruído aeronáutico



Relatório de Monitoramento – 2º sem 2024

5,54 MB



Relatório de Monitoramento - 1ºsem 2024

5,96 MB



Relatório de Monitorame

4,14 MB

Relatório

Espaço para disponibilização dos Relatórios Anuais de Ruído Aeronáutico



Relatório Anual Ruído 2023 rev.00

17,08 MB



Relatório Anual Ruído 2022 rev.00

6,78 MB



Relatório Anual Ruíd

5,65 MB

Ouvidoria

Espaço para registro de manifestações, solicitações de informações, reclamações, elogios e consulta sobre o tratamento de demanda Ruído Aeronáutico

[Acesse aqui a Ouvidoria](#)



Relatório de Monitoramento 2o Sem 2023



Relatório de



Monitoramento do Ruído Aeronáutico 2/2024

RBAC 161 (2024)

O monitoramento de ruído deve conter pelo menos os seguintes elementos:

- (1) pontos de medição de ruído;
- (2) metodologia para a medição do ruído aeronáutico, que deverá distinguir a medição do ruído de fundo;
- (3) relatório que contenha informações suficientes para subsidiar ações mitigadoras quanto ao ruído aeronáutico.

MONITORAMENTO NAT 2/2024

NORMA
BRASILEIRA

ABNT NBR
16425-2

Primeira edição
14.12.2020

**Acústica — Medição e avaliação de níveis de
pressão sonora provenientes de sistemas de
transportes**

Parte 2: Sistema de transporte aéreo

*Acoustics — Measurement and evaluation of sound pressure levels from
transport systems
Part 2: Air transport system*



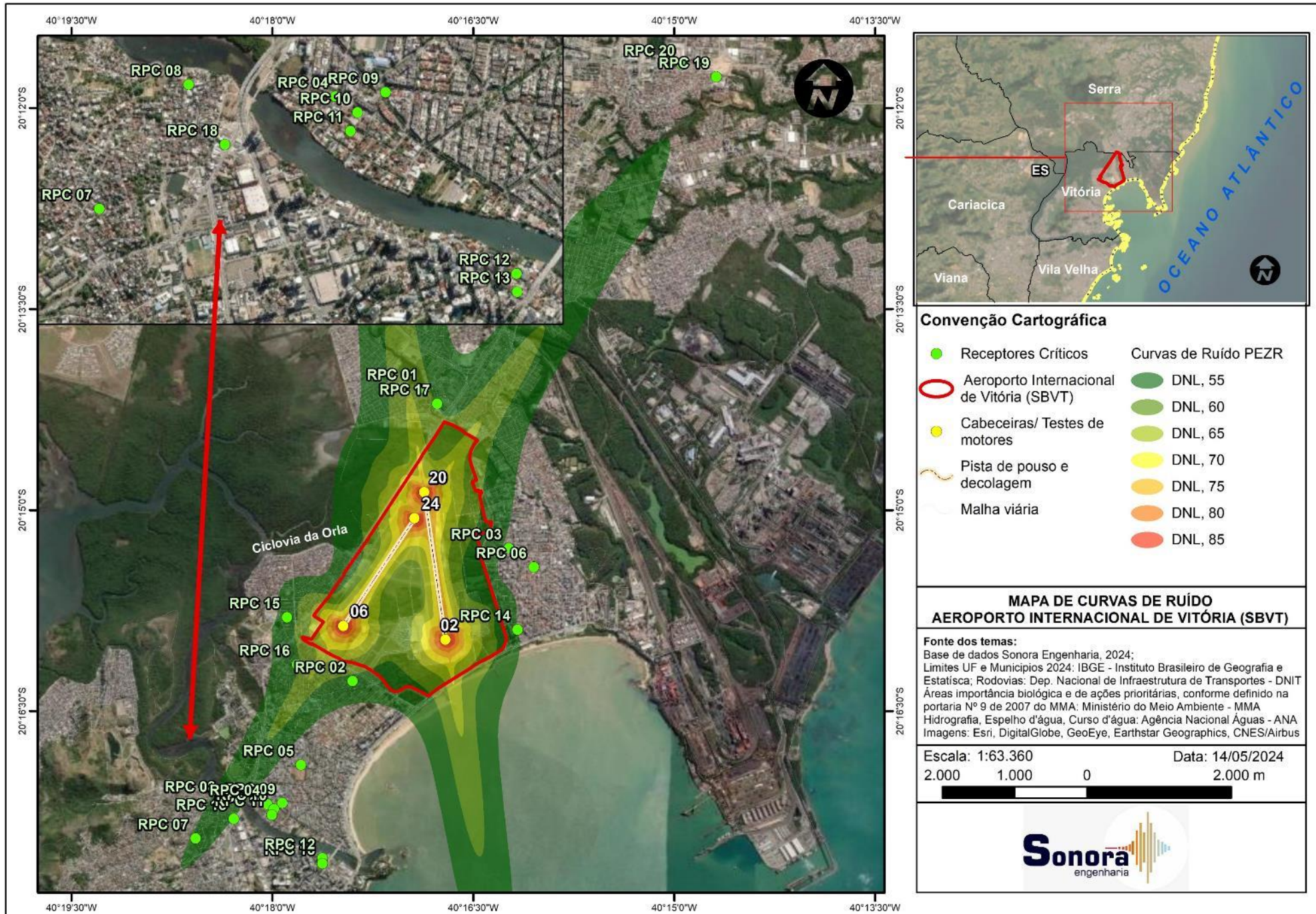

Receptor	L_{dn} (dB)	%AI
RPC 01	61,1	20,4
RPC 02	58,4	16,0
RPC 03	54,3	10,1
RPC 04	51,6	6,9
RPC 05	51,7	7,0
RPC 06	52,1	7,5
RPC 07	55,6	11,9
RPC 08	57,0	13,9
RPC 09	49,9	5,2
RPC 10	50,2	5,5
RPC 11	49,9	5,2
RPC 12	44,4	1,0
RPC 13	44,2	0,9
RPC 14	54,9	10,9
RPC 15	57,1	14,0
RPC 16	59,6	17,9
RPC 17	59,9	18,3
RPC 18	54,8	10,8
RPC 19	53,6	9,3
RPC 20	51,9	7,2

2º sem/2024
Zurich Airport
Brasil

Monitoramento 2º semestre/2024

ID	Local	L_{dn} (dB)	L_{dn} (dB) (PEZR)	Uso (classificação)	Avaliação (PEZR)
RPC 01	Rua Jonas Nunes Loureiro, Boa Vista - Serra	61,1	< 65	Residencial	CONFORME
RPC 02	Rua José Martins da Cunha, República	58,4	< 65	Residencial	CONFORME
RPC 03	Av. Dr. Herwan Modese- Jardim Camburi	54,3	< 65	Residencial	CONFORME
RPC 04	Escola SEB Vitória	51,6	< 65	Escola	CONFORME
RPC 05	EMEF Éber Louzada Zippinotti	51,7	< 65	Escola	CONFORME
RPC 06	EMEF Elzira Vivacqua dos Santos	52,1	< 65	Escola	CONFORME
RPC 07	EMEF Marieta Escobar	55,6	< 65	Escola	CONFORME
RPC 08	EMEF Izaura Marques da Silva	57,0	< 65	Escola	CONFORME
RPC 09	EMEF Álvaro de Castro Mattos	49,9	< 65	Escola	CONFORME
RPC 10	UP Centro Educacional	50,2	< 65	Escola	CONFORME
RPC 11	Centro Educacional Renascer	49,9	< 65	Escola	CONFORME
RPC 12	Escola da Ilha	44,4	< 65	Escola	CONFORME
RPC 13	Escola Novo Mundo	44,2	< 65	Escola	CONFORME
RPC 14	Escola São Bernardo	54,9	< 65	Escola	CONFORME
RPC 15	EMEF Adão Benezath	57,1	< 65	Escola	CONFORME
RPC 16	Escola Cristo Redentor	59,6	< 65	Escola	CONFORME
RPC 17	Vitória Apart Hospital	59,9	< 65	Hospital	CONFORME
RPC 18	Hospital Vitória	54,8	< 65	Hospital	CONFORME
RPC 19	Hospital Estadual	53,6	< 65	Hospital	CONFORME
RPC 20	Hospital Meridional	51,9	< 65	Hospital	CONFORME

Monitoramento 2º semestre/2024



ID	L_{dn}	$L_{dn} - PEZR$	Avaliação (PEZR)
RPC 01	60,8	< 65	CONFORME
RPC 02	57,0	< 65	CONFORME
RPC 03	47,1	< 65	CONFORME

Wokshop Gestão do Ruído Aeronáutico

- Workshop ministrado no dia 07/11/2024 para ampliar a participação de membros da comunidade em discussões relacionadas ao ruído aeronáutico.
- O evento teve duração de 1 (uma) hora e contou com participantes dos quatro aeroportos operados pela Zurich Brasil.

Conteúdos abordados

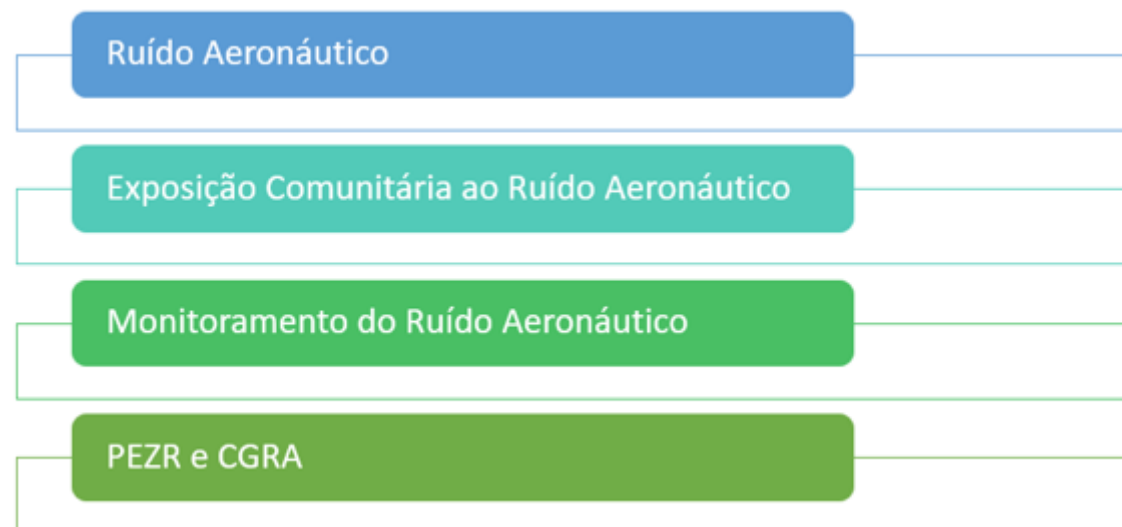

Palestra Disponível no link: https://vitoria-airport.com.br/assets/zurich-vitoria-ptbr/media/content-page/blocks/files/241108_SUT_Primeira_Palestra_Ruido.pdf

Ouvidoria e Reclamações 2024

Manifestações de Ruído registradas - 2º sem/2024

ID 03 2024: VIX20245825

Data: 16/06/2024

Local: Bairro Mata da Praia (Vitória/ES)

Dia/Horário: 16/06/24 / dia e noite

Frequência: alta

Distância aproximada (aeroporto x local do registro): 2,6 km

Coordenadas geográficas: 20°16'36.00"S / 40°17'51.67"O

ID 04 2024: VIX20245850

Data: 24/06/2024

Local: Bairro Mata da Praia (Vitória/ES)

Dia/Horário: 24/06/24 / dia e noite

Frequência: alta

Distância aproximada (aeroporto x local do registro): 2,6 km

Coordenadas geográficas: 20°16'36.00"S / 40°17'51.67"O

ID 05 2024: VIX20245860

Data: 25/06/2024

Local: Bairro Jardim da Penha (Vitória/ES)

Dia/Horário: 25/06/24 / entre 00h00 e 01h00

Frequência: alta

Distância aproximada (aeroporto x local do registro): 2,6 km

Coordenadas geográficas: 20°17'6.33"S / 40°17'45.95"O

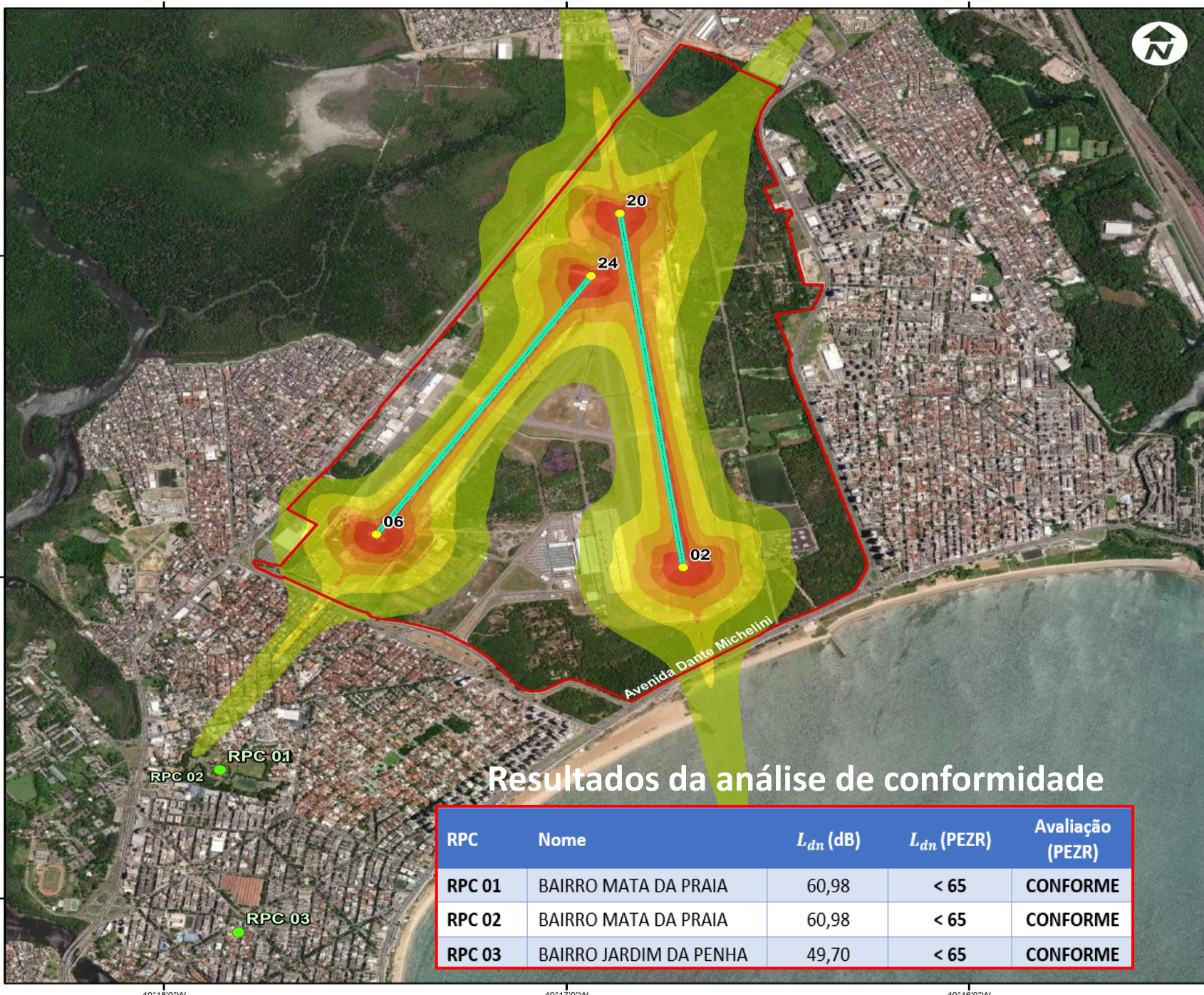

Resultados da análise de conformidade

RPC	Nome	L_{dn} (dB)	L_{dn} (PEZR)	Avaliação (PEZR)
RPC 01	BAIRRO MATA DA PRAIA	60,98	< 65	CONFORME
RPC 02	BAIRRO MATA DA PRAIA	60,98	< 65	CONFORME
RPC 03	BAIRRO JARDIM DA PENHA	49,70	< 65	CONFORME

Convenção Cartográfica

- Receptores
- Aeroporto Internacional de Vitória (SBVT)
- Cabeceiras/ Testes de motores
- Pista de pouso e decolagem
- Malha Viária

- #### Curvas de Ruído PEZR
- DNL, 65
 - DNL, 70
 - DNL, 75
 - DNL, 80
 - DNL, 85



MAPA DE CURVAS DE RUÍDO AEROPORTO INTERNACIONAL DE VITÓRIA (SBVT)

Fonte dos temas:
 Base de dados Sonora Engenharia, 2024;
 Limites UF e Municípios 2024: IBGE - Instituto Brasileiro de Geografia e Estatística; Rodovias: Dep. Nacional de Infraestrutura de Transportes - DNIT
 Áreas importância biológica e de ações prioritárias, conforme definido na portaria Nº 9 de 2007 do MMA; Ministério do Meio Ambiente - MMA
 Hidrografia, Espelho d'água, Curso d'água: Agência Nacional Águas - ANA
 Imagens: Esri, DigitalGlobe, GeoEye, Earthstar Geographics, CNES/Airbus

Folha nº
01 de 01

Data: 11/12/2024

Escala: 1:20.000

Contratante **Contratada**

Sonora
engenharia

Cooperação com município abrangido pelo PEZR

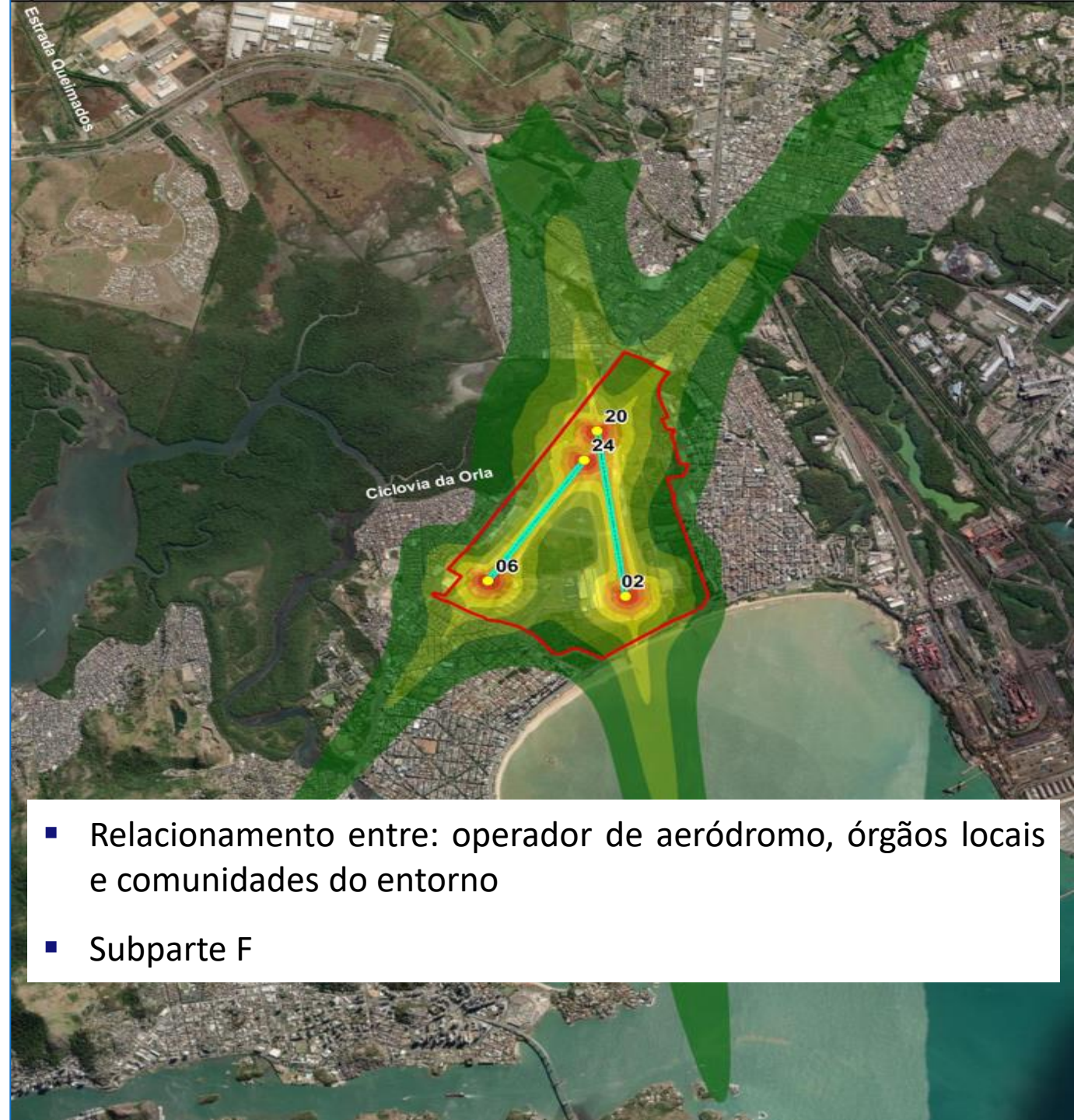

- Relacionamento entre: operador de aeródromo, órgãos locais e comunidades do entorno
- Subparte F

Esforços da Zurich para Cooperação com Município



DocuSign Envelope ID: 1958B099-0A12-4F3E-8AF5-BA6E53E248E3

Ofício CAIF
nº 634/2024

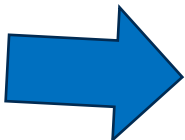

Zurich Airport
Brasil

Vitória/ES, 07 de novembro de 2024

Ofício ASeB nº 634/2024

À
INSTITUIÇÕES E ÓRGÃOS PÚBLICOS:
IEMA – INSTITUTO ESTADUAL DE MEIO AMBIENTE E RECURSOS HÍDRICOS
PREFEITURA MUNICIPAL DE VITÓRIA
SEDEC – SECRETARIA DE DESENVOLVIMENTO DA CIDADE E HABITAÇÃO – VITÓRIA/ES
SEMMAM – SECRETARIA MUNICIPAL DE MEIO AMBIENTE – VITÓRIA/ES
PREFEITURA MUNICIPAL DA SERRA
SECRETARIA MUNICIPAL DE DESENVOLVIMENTO URBANO – SERRA/ES
IBAMA – INSTITUTO BRASILEIRO DO MEIO AMBIENTE E DOS RECURSOS NATURAIS RENOVÁVEIS

LÍDERES E REPRESENTANTES DOS BAIRROS PRÓXIMOS AO AEROPORTO:
ASSOCIAÇÃO DOS MORADORES DO BAIRRO JABOUR

EMPRESAS PRIVADAS E DEMAIS INTERESSADOS:
AVIANCA
AZUL LINHAS AÉREAS
BRISTOW GROUP
DAWLOG LOGÍSTICA E HANGARAGEM
GOL LINHAS AÉREAS INTELIGENTES
INFRACEA
IN SOLO HANDLING
JETFLY
KARUANA SERVIÇOS AUXILIARES DE TRANSPORTE AÉREO
LATAM AIRLINES
LÍDER AVIAÇÃO
MODERN LOGISTICS
NAV BRASIL SERVIÇOS DE NAVEGAÇÃO AÉREA
OMNI TÁXI AÉREO S.A
PETROBRAS/BR AVIATION/MARLIM AZUL/VIBRA
SECURITY SATA
SWISSPORT
TOTAL LINHAS AÉREAS
VIPESA

Assunto: Convocação para Reunião Semestral da CGRA – 2º Semestre 2024 – Aeroporto de Vitória (SBVT)

Ref.: Regulamento da Aviação Civil nº 161.53 ANAC

Prezados(as) Senhores(as),

A AEROPORTOS DO SUDESTE DO BRASIL S.A (“CONCESSIONÁRIA”), inscrita no CNPJ sob o nº 33.402.939/0001-31, devidamente qualificada e representada na forma do seu Estatuto Social, vem, respeitosamente, por meio deste, convocá-los(as) a participar da Reunião Semestral da Comissão de

Gerenciamento do Ruído Aeronáutico – CGRA do Aeroporto de Vitória, referente ao 2º Semestre de 2024, a ser realizada de forma *on line*, conforme especificado a seguir:

Pauta:

- Informações sobre a Palestra: Gestão do Ruído Aeronáutico nos Aeroportos da Zurich Airport Brasil;
- Cooperação com município abrangido pelo PEZR;
- Monitoramento de Ruído Aeronáutico – 2º semestre 2024;
- Ouvidoria e Reclamações.

Data: 12/12/2024

Horário: 09h

Local: Plataforma *Microsoft Teams*, por meio do link: https://teams.microsoft.com/l/meetup-join/19%3ameeting_OW12MjI4NGMtYzMOZC00N2RjLThkM2EtZTQ4OTAwODRiZWEx%40thread.v2/0?context=%7b%22Tid%22%3a%223c63cae7-ec49-4654-9d1e-08e0f63139cf%22%2c%22Oid%22%3a%224e2160dd-036a-409b-84df-bccb3171f0c1%22%7d

Colocamo-nos à disposição para dirimir eventuais dúvidas por meio do Setor de Sustentabilidade desta Concessionária, no e-mail meioambiente@zurichairportbrasil.com

Sendo o que tínhamos para o momento, elevamos nossos votos de estima e consideração.

Zurich Airport
Brasil

Esforços da Zurich para Cooperação com Município



Ofício ASeB nº 520/2023

A/C Prefeitura de Vitória

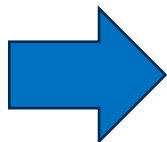

Zurich Airport
Brasil

Vitória-ES, 27 de dezembro de 2023.

Ofício ASeB nº 520/2023

À
PREFEITURA MUNICIPAL DE VITÓRIA - ES
Gabinete da Secretaria de Desenvolvimento da Cidade e Habitação (Sedec)
Rua Vitória Nunes da Motta, 220
Estrada do Sul, Vitória/ES
CEP: 29.050-915

A/C: Sr. Luciano Forrechi – Secretário Municipal de Desenvolvimento da Cidade e Habitação (Sedec)
Sr. Rodrigo de Carvalho – Gerente de Gestão Urbana (Sedec)

Assunto: Análise Técnica – Acordo de Cooperação Técnica – Plano Específico de Zoneamento de Ruído – PEZR do Aeroporto Internacional de Vitória (SBVT)

Anexos: I – RBAC nº161 Emenda 03 ANAC
II – PEZR Plano de Zoneamento de Ruído (SBVT) rev. 2023
III – Acordo de Cooperação Técnica_minuta
IV – Plano de Trabalho_minuta

Prezados Senhores,

A **AEROPORTOS DO SUDESTE DO BRASIL S.A** ("ASeB" ou "Concessionária"), inscrita no CNPJ sob o nº 33.402.939/0001-31, devidamente qualificada no Contrato de Concessão nº 003/ANAC/2019, neste ato representada na forma do seu Estatuto Social, vem, respeitosamente, perante V. Sas., solicitar o que se segue:

Considerando:

- a) que a Concessionária segue as normativas estabelecidas pela ANAC – Agência Nacional de Aviação Civil quanto ao ruído aeronáutico, conforme Regulamento Brasileiro da Aviação Civil RBAC nº161 Emenda 03 (ANEXO I);
- b) que a Concessionária possui Plano Específico de Zoneamento de Ruído – PEZR (ANEXO II), devidamente revisado e em fase de atualização de registro junto à ANAC;
- c) que o operador de aeródromo deve, para elaboração ou revisão do PEZR, atuar em cooperação com os município(s) abrangido(s) pelo Plano, conforme estabelece parágrafo 161.53(b), assegurando o desenvolvimento dos estudos de forma integrada com os demais órgãos interessados, respeitando o estabelecido na Subparte E da referida RBAC.
- d) que a partir de reunião *on-line* realizada em 12/12/23, com a participação da Concessionária, da consultoria especializada em ruído aeronáutico e desta d. Secretaria, ficou acordado o envio dos documentos em anexo para análise técnica e encaminhamentos necessários.

Zurich Airport
Brasil

Esforços da Zurich para Cooperação com Município



231228_VIX_Análise Técnica – Acordo de Cooperação PEZR SBVT



Karen Airy Shigueno

Para sedec.gab@vitoria.es.gov.br; [Luciano Forrechi](#); [Rodrigo de Carvalho](#)
Cc [Meio Ambiente](#); [Anderson da Silva Pinheiro](#); [Luana Borchardt Hencker](#)

[Responder](#) [Responder a Todos](#) [Encaminhar](#) [...](#)

qui 28/12/2023 11:30

[i](#) Você respondeu esta mensagem em 23/02/2024 16:36.

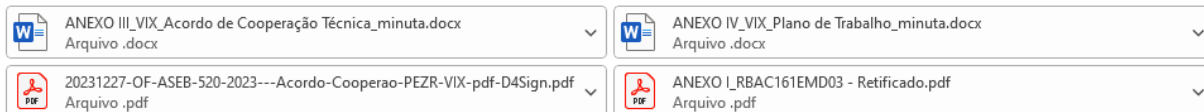

Prezados, bom dia!

Em anexo, encaminho Ofício AseB nº 520/2023 para tratativas referentes ao Acordo de Cooperação Técnica quanto ao Plano Específico de Zoneamento de Ruído – PEZR do Aeroporto de Vitória.

Devido ao peso, encaminho o ANEXO II por meio do link: [231222_VIX_Anexo II PEZR VIX](#)

Gentileza confirmar o recebimento do presente e-mail, e qualquer dificuldade para acessar o material, basta nos sinalizar.

Sigo à disposição para tratarmos o tema.

Aproveito para desejar um Feliz 2024 a todo o time da Prefeitura de Vitória, com votos de muita saúde, alegria e prosperidade!

Atenciosamente,

Karen Airy Shigueno
Coordenadora de Sustentabilidade
Flórida | Macaé | Vitória

+55 48 3331 4280
+55 48 9 9623 6720

#somosGreatPlacetToWork

Zurich Airport 

RE: 231228_VIX_Análise Técnica – Acordo de Cooperação PEZR SBVT



Rodrigo de Carvalho <rcarvalho@vitoria.es.gov.br>

Para [Karen Airy Shigueno](#)

[Responder](#) [Responder a Todos](#) [Encaminhar](#) [...](#)

qui 28/12/2023 17:13

Você não costuma receber emails de rcarvalho@vitoria.es.gov.br. [Saiba por que isso é importante](#)

REMETENTE EXTERNO

Recebido.

À disposição,

Arquiteto **Rodrigo de Carvalho**

Gerente de Gestão Urbana

SEDEC/GGU

CIAC - Sala 306/3º andar

(27) 3135-1087

99727-1958 ([WhatsApp](#))

RE: 231228_VIX_Análise Técnica – Acordo de Cooperação PEZR SBVT



Luciano Forrechi <lforrechi@vitoria.es.gov.br>

Para [Karen Airy Shigueno](#); [SEDEC GAB](#); [Rodrigo de Carvalho](#)

Cc [Meio Ambiente](#); [Anderson da Silva Pinheiro](#); [Luana Borchardt Hencker](#)

[Responder](#) [Responder a Todos](#) [Encaminhar](#) [...](#)

qui 28/12/2023 12:59

[i](#) Se houver problemas com o modo de exibição desta mensagem, clique aqui para exibi-la em um navegador da Web.

Você não costuma receber emails de lforrechi@vitoria.es.gov.br. [Saiba por que isso é importante](#)

REMETENTE EXTERNO

Boa tarde.

Acuso o recebimento.

At.te,



LUCIANO FORRECHI

Secretário Municipal

Desenvolvimento da Cidade e Habitação

www.vitoria.es.gov.br

Zurich Airport
Brasil

Esforços da Zurich para Cooperação com Município



DocuSign Envelope ID: 1AAB167F-8C59-4C73-A33C-E0C37932E98E

Zurich Airport
Brasil

Vitória-ES, 19 de fevereiro de 2024.

Ofício ASeB nº 78/2024

A/C Prefeitura da Serra

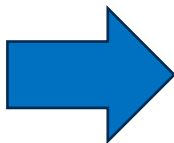

Ofício ASeB nº 78/2024

À
PREFEITURA MUNICIPAL DE SERRA - ES
Gabinete do Prefeito Municipal de Serra
Rua Maestro Antônio Cícero, nº 111
Caçaroça, Serra/ES CEP: 29.176-439

A/C Exmo. Sr. Prefeito Antônio Sérgio Alves Vidigal

Assunto: Análise Técnica – Acordo de Cooperação Técnica – Plano Específico de Zoneamento de Ruído – PEZR do Aeroporto Internacional de Vitória (SBVT)

Anexos:

- I – RBAC nº161 Emenda 03 ANAC
- II – PEZR Plano de Zoneamento de Ruído (SBVT) rev. 2023
- III – Acordo de Cooperação Técnica_minuta
- IV – Plano de Trabalho_minuta

Excelentíssimo Senhor Prefeito,

A AEROPORTOS DO SUDESTE DO BRASIL S.A (“ASeB” ou “Concessionária”), pessoa jurídica de direito privado, inscrita no CNPJ sob o nº 33.402.939/0001-31, com sede na Avenida Roza Helena Schorling Albuquerque, nº 856, bairro Aeroporto na cidade de Vitória, Espírito Santo, neste ato representada na forma do seu Estatuto Social, vem, respeitosamente, perante V. Sas., considerando:

- a) Que a Concessionária segue as normativas estabelecidas pela ANAC – Agência Nacional de Aviação Civil quanto ao ruído aeronáutico, conforme Regulamento Brasileiro da Aviação Civil RBAC nº161 Emenda 03 (ANEXO I);
- b) Que a Concessionária possui Plano Específico de Zoneamento de Ruído – PEZR (ANEXO II), devidamente revisado e registrado junto à ANAC;
- c) Que o operador de aeródromo deve, para elaboração ou revisão do PEZR, atuar em cooperação com os município(s) abrangido(s) pelo Plano, conforme estabelece parágrafo 161.53(b), assegurando o desenvolvimento dos estudos de forma integrada com os demais órgãos interessados, respeitando o estabelecido na Subparte E da referida RBAC.

Dessa forma, a Concessionária se utiliza do presente Ofício para encaminhar os documentos relacionados e solicitar a formalização de Acordo de Cooperação Técnica entre a Aeroportos do Sudeste do Brasil S.A. e a Prefeitura Municipal de Serra por meio das minutas em anexo (ANEXO III e ANEXO IV), com o intuito de atuar em cooperação com o município, de modo a assegurar o desenvolvimento dos estudos de

Zurich Airport
Brasil

Esforços da Zurich para Cooperação com Município



240220_VIX_Análise Técnica – Acordo de Cooperação PEZR SBVT_SERRA

Karen Airy Shigueno
Para gabinete@serra.es.gov.br
Cc [Meio Ambiente](#); [Anderson da Silva Pinheiro](#); [Luana Borchardt Hencker](#)
ter 20/02/2024 17:49

Responder Responder a Todos Encaminhar

Você encaminhou esta mensagem em 17/06/2024 17:51.

20240219 - OF ASEB 78.2024- Acordo de Cooperação Técnica PEZR - Serra-ES_DocuSign.pdf
Arquivo .pdf

ANEXO III_VIX_Acordo de Cooperação Técnica_minuta_Serra.docx
Arquivo .docx

ANEXO IV_VIX_Plano de Trabalho_minuta_Serra.docx
Arquivo .docx

Prezados, boa tarde

Em anexo, encaminho Ofício ASEB nº 78/2024 para tratativas referentes ao Acordo de Cooperação Técnica quanto ao Plano Específico de Zoneamento de Ruído – PEZR do Aeroporto de Vitória.

Devido ao peso, encaminho o ANEXO II por meio do link: [231222_VIX_Anexo II PEZR VIX](#)

Gentileza confirmar o recebimento do presente e-mail, e qualquer dificuldade para acessar o material, basta nos sinalizar.

Sigo à disposição para tratarmos o tema.

Atenciosamente,

Karen Airy Shigueno
Coordenadora de Sustentabilidade
Flóripa | Macaé | Natal | Vitória
karen.shigueno@zurichairportbrasil.com

+55 48 3331 4280
+55 48 9 9623 6720

#somosGreatPlacetoWork

240220_VIX_Análise Técnica – Acordo de Cooperação PEZR SBVT_SERRA

Karen Airy Shigueno
Para gab.prefeito@serra.es.gov.br
Cc [Meio Ambiente](#); [Luana Borchardt Hencker](#)
seg 17/06/2024 17:52

Responder Responder a Todos Encaminhar

20240219 - OF ASEB 78.2024- Acordo de Cooperação Técnica PEZR - Serra-ES_DocuSign.pdf
Arquivo .pdf

ANEXO III_VIX_Acordo de Cooperação Técnica_minuta_Serra.docx
Arquivo .docx

ANEXO IV_VIX_Plano de Trabalho_minuta_Serra.docx
Arquivo .docx

Prezados, boa tarde

Em anexo, encaminho Ofício ASEB nº 78/2024 para tratativas referentes ao Acordo de Cooperação Técnica quanto ao Plano Específico de Zoneamento de Ruído – PEZR do Aeroporto de Vitória.

Devido ao peso, encaminho o ANEXO II por meio do link: [231222_VIX_Anexo II PEZR VIX](#)

Gentileza confirmar o recebimento do presente e-mail, e qualquer dificuldade para acessar o material, basta nos sinalizar.

Sigo à disposição para tratarmos o tema.

Atenciosamente,

Karen Airy Shigueno
Coordenadora de Sustentabilidade
Flóripa | Macaé | Natal | Vitória
karen.shigueno@zurichairportbrasil.com

+55 48 3331 4280
+55 48 9 9623 6720

#somosGreatPlacetoWork

Zurich Airport

Reunião CGRA 1/2025

- Acordo de Cooperação Técnica com Prefeitura
- Relatório Anual Ruído 2024
- Ouvidoria / Reclamações



OBRIGADO!

EQUIPE RESPONSÁVEL ZURICH AIRPORT BRASIL

Anderson da Silva Pinheiro
Gerente de Engenharia e Sustentabilidade

Karen Airy Shigueno
Coordenadora de Sustentabilidade

meioambiente@zurichairportbrasil.com

EQUIPE RESPONSÁVEL SONORA ENGENHARIA

Dr. Edson Benício de Carvalho Júnior
Pesquisador e consultor em Engenharia Acústica
Engenheiro Civil - CREA: 31125/D - DF
e-mail: edson.benicio@sonoraengenharia.com.br

Dr. Sérgio Luiz Garavelli
Pesquisador e consultor em Engenharia Acústica
e-mail: sergio.garavelli@sonoraengenharia.com.br



**Zurich Airport
Brasil**